COMMUNE DE MONTBOZON

PREFECTURE DE LA HAUTE-SAONE
17 SEP. 2007
ARRIVÉE

PLU — PLAN LOCAL D'URBANISME

3-PLAN DE ZONAGE

2007

POS : Arrêté par Délibération du Conseil Municipal le 21/04/1977

PLU : Arrêté par Délibération le 08/11/2006

PLU : Approuvé par Délibération le 10/09/2007

Dossier n°04013 — ECHELLE : 1/5000

Mme MATHEY Annie Chargée d'Etudes en Urbanisme
ZA Champ Au Roi 70000-VAIVRE ET MONTOILLE
Tél : 03.84.76.74.33 - Fax : 03.84.76.80.66

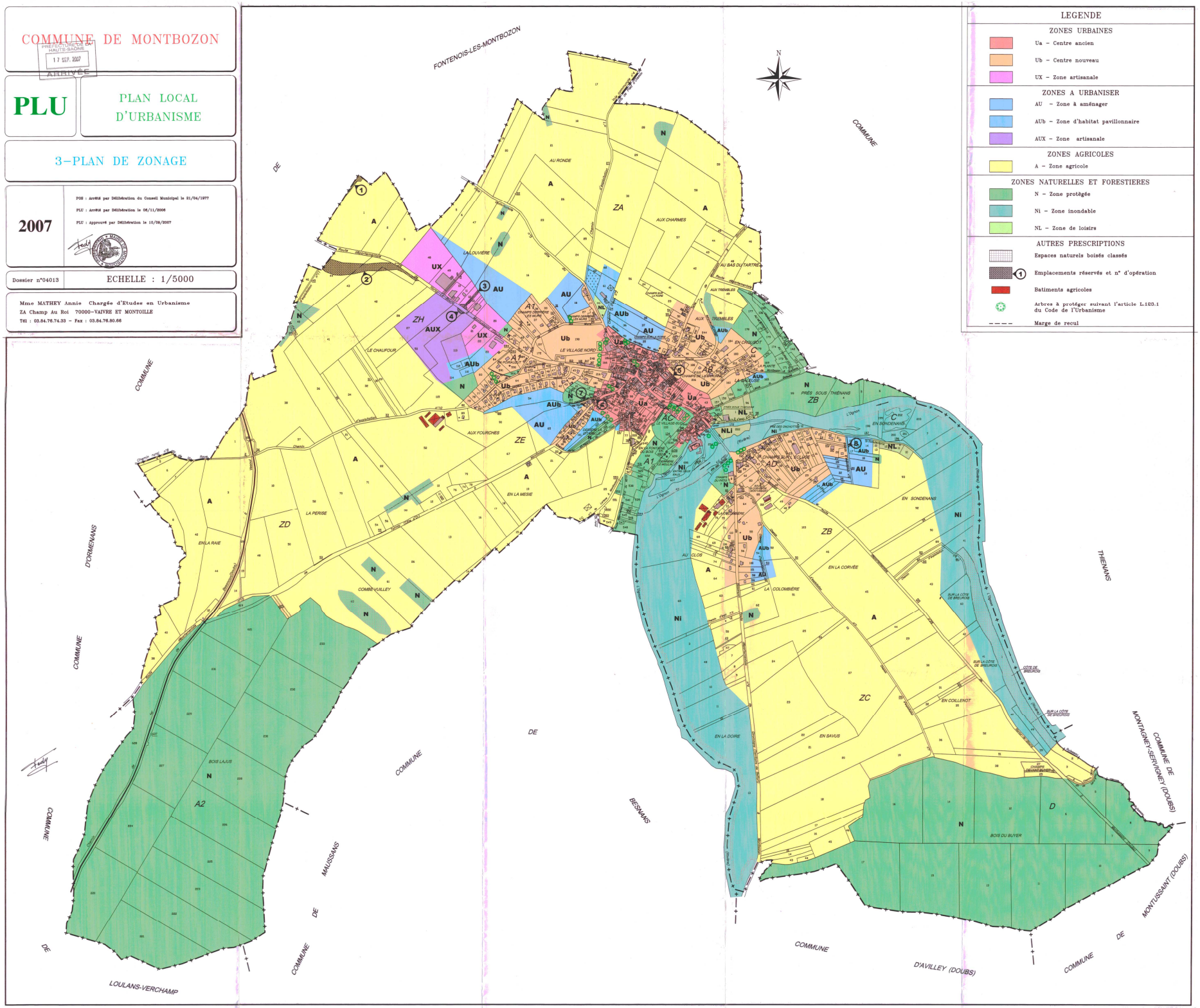

LEGENDE

ZONES URBAINES
- Ua - Centre ancien
- Ub - Centre nouveau
- UX - Zone artisanale

ZONES A URBANISER
- AU - Zone à aménager
- AUb - Zone d'habitat pavillonnaire
- AUX - Zone artisanale

ZONES AGRICOLES
- A - Zone agricole

ZONES NATURELLES ET FORESTIERES
- N - Zone protégée
- Ni - Zone inondable
- NL - Zone de loisirs

AUTRES PRESCRIPTIONS
- Espaces naturels boisés classés
- (1) Emplacements réservés et n° d'opération
- Batiments agricoles
- Arbres à protéger suivant l'article L.123.1 du Code de l'Urbanisme
- Marge de recul